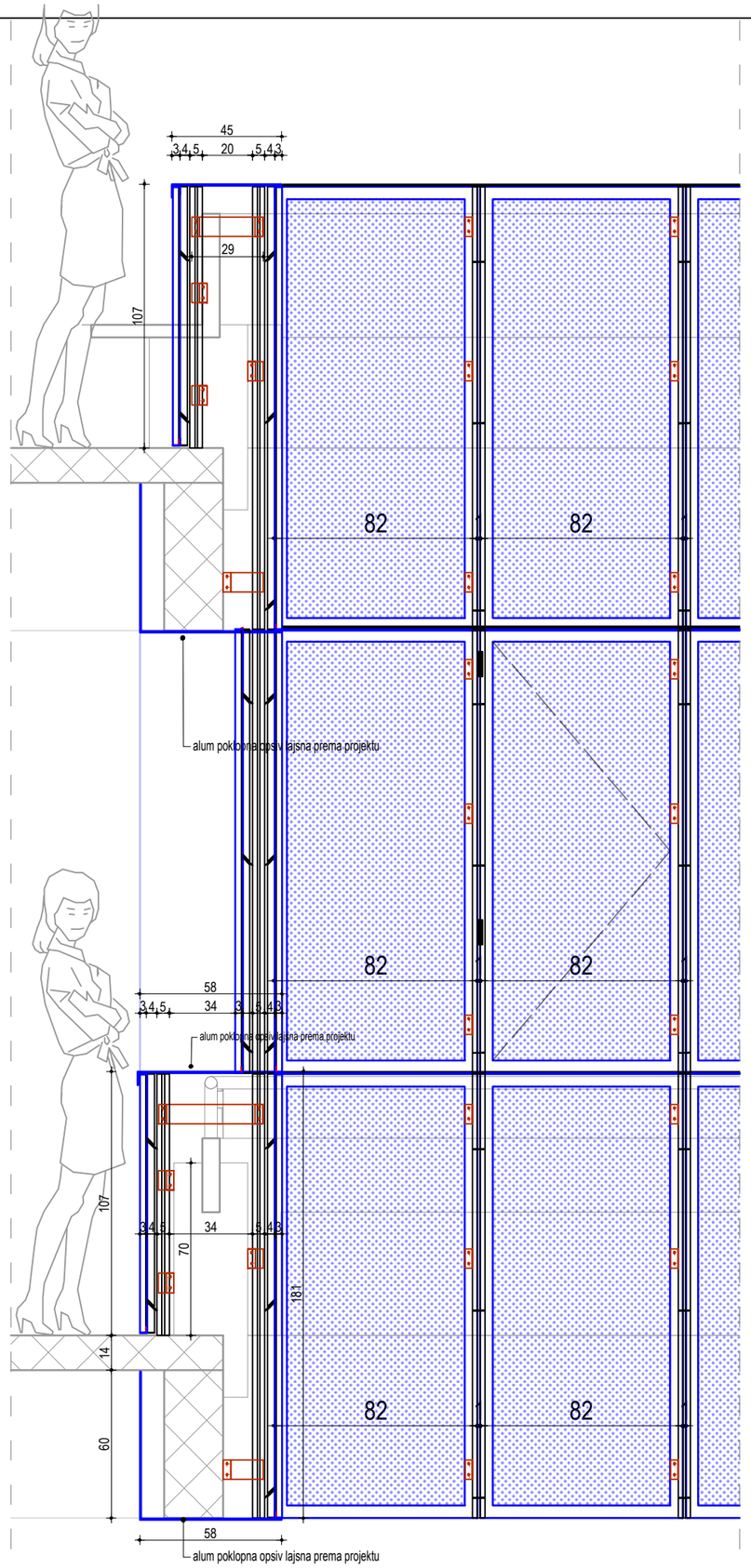

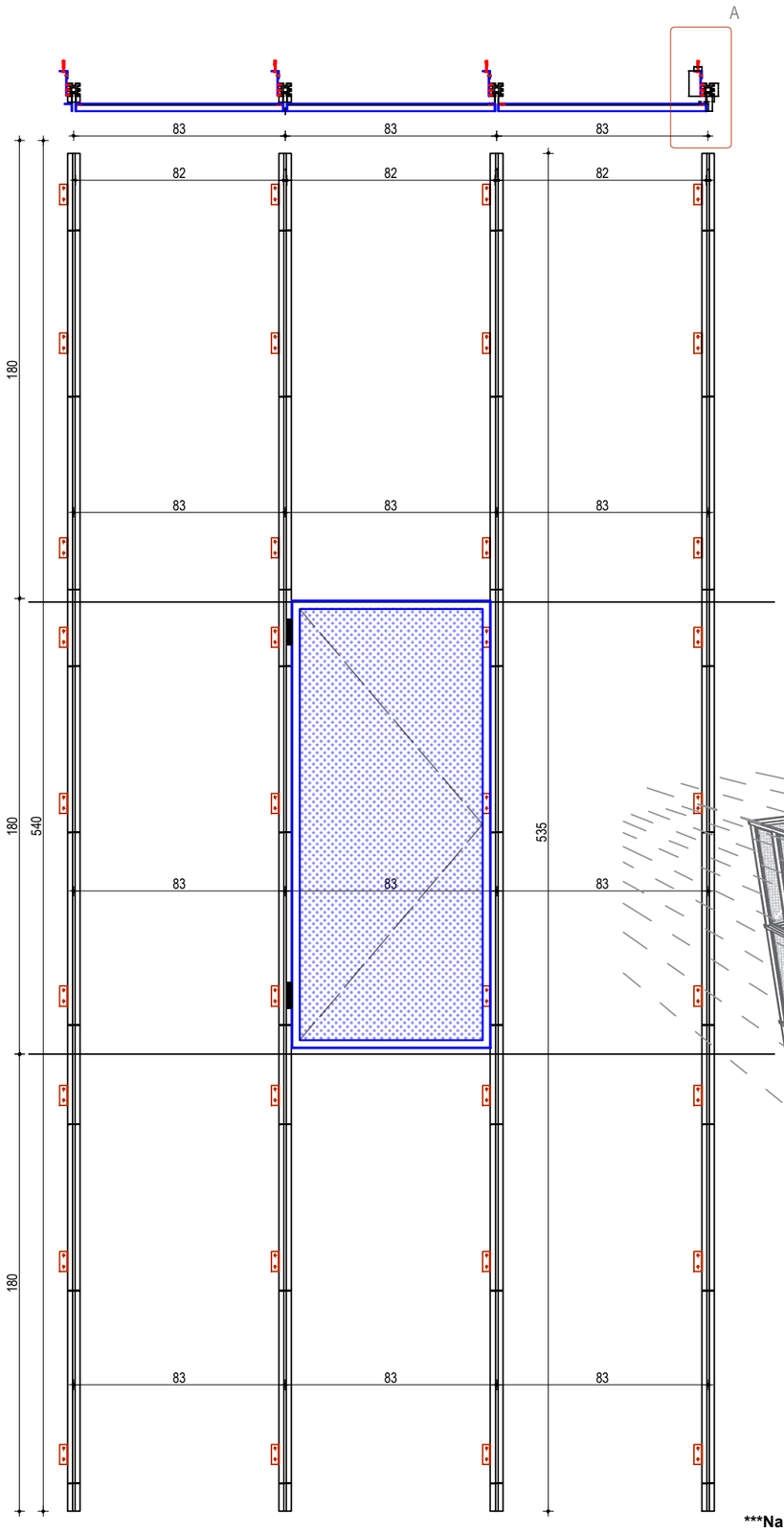

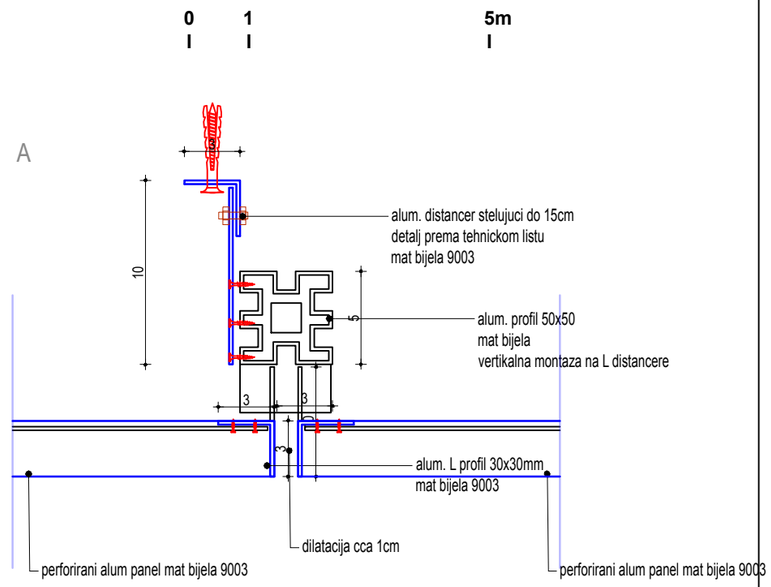

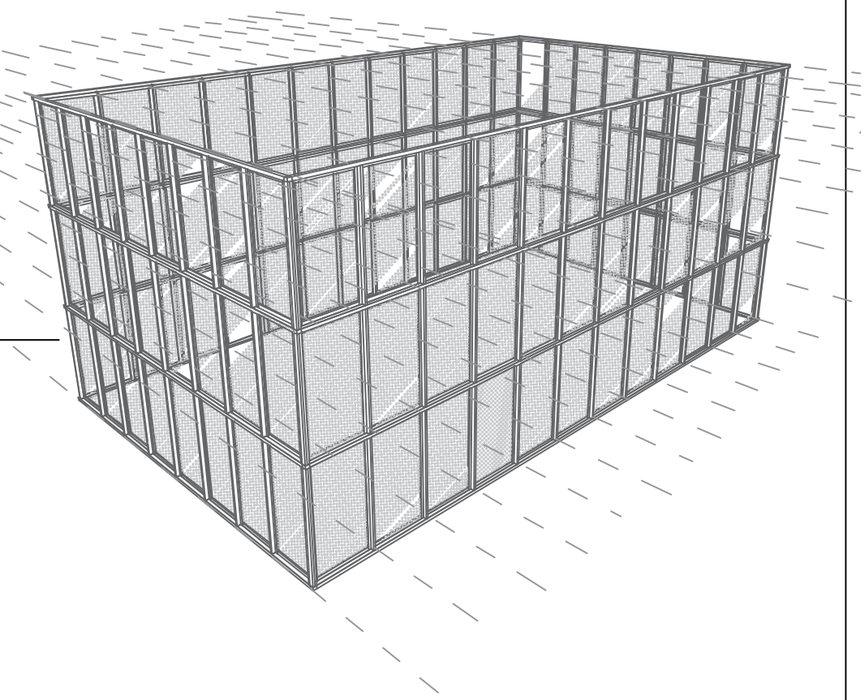

*****Napomena:** Sve mjere provjeriti na licu mjesta! Prilikom izvođenja, projekat arh. usaglasiti sa postojećim instalacijama / ostalim fazama!
Izvođač je dužan da izradi sve radioničke crteže i da ih pošalje projektantu na odobrenje!

Projektanti: Arhitektonski fakultet UCG Svetlana Perović, Veljko Radulović, Ema Alihodžić Jašarović, Sanja Paunović Žarić, Nemanja Milićević	Investitor: UNIVERZITET CRNE GORE Rektorat	Naziv projekta: IDEJNI ARHITEKTONSKI PROJEKAT ADAPTACIJE HOLA ZGRADE TEHNIČKIH FAKULTETA [ZTF]	Naziv crteža: DETALJI	Datum: maj 2023. Razmjera: **1:50**